



# *TROPHEE NATIONAL 2018 EN INDIVIDUEL*



## *TROPHEE NATIONAL 2018 EN INDIVIDUEL*

**ORGANISE PAR LA LIGUE DE BRETAGNE ET DES PAYS DE LA LOIRE**



**F**édération **N**autique de **P**êche **S**portive en **A**pnée





# *TROPHEE NATIONAL 2018 EN INDIVIDUEL*



Amis chasseuses et chasseurs,

La Ligue de Bretagne et des Pays de la Loire est heureuse de vous recevoir cette année dans les eaux de Quiberon dans le Morbihan pour ce Trophée National en individuel.

Nous espérons vous voir nombreux pour ce rendez-vous.

Inscrivez-vous dès maintenant auprès de vos présidents de Ligue, et venez vous immerger pour découvrir toute la richesse des fonds sous-marins de la Bretagne Sud.

Et que la, ou le meilleur gagne !

**Jezequel Nicolas**

Président de la Ligue Bretagne et Pays de La Loire





# ***TROPHEE NATIONAL 2018 EN INDIVIDUEL***



## **PROGRAMME**

**Le championnat se déroule en deux manches de 6 heures.**

### **lundi 17 septembre :**

A partir de 17h00 camping de l'océan, pour l'accueil des compétiteurs, et pilotes pour finaliser leurs inscriptions.

- Remise des pavillons, des plaquettes numérotées, des tickets repas, et du programme.
- Inscription au repas de clôture (compris dans les droits d'inscription pour les compétiteurs).

De 19h00 à 20h00 Réunion des capitaines, prêt des pavillons Alpha et des VHF. Mise au point de l'organisation équipe mer, et terre avec le directeur de compétition ainsi ,que l'équipe responsable de la manifestation.

### **Mardi 18 septembre 2018:**

08H00 : RDV pour le briefing à Port « Haliguen » lieu de mise à l'eau.

08H30 : Mise à l'eau des embarcations

09H30 : Regroupement des bateaux pointe du « Conguel » (Baie de Quiberon)

Transit. Point de Départ. (Voir carte)

10H00 : Début de compétition

16H00 : Fin de la première journée de compétition. Point de regroupement. (Voir carte)

18H00 : Pesée camping de l'océan (St Pierre Quiberon)

### **Mercredi 22 septembre 2018 :**

08H00 : RDV pour le briefing à Port « Haliguen » lieu de mise à l'eau.

08H30 : Mise à l'eau des embarcations

09H30 : Regroupement des bateaux pointe du « Conguel » (Baie de Quiberon), transit vers point de départ. (Voir carte)

10H00 : début de compétition

16H00 : Fin de la compétition regroupement au point de départ (Pointe du Conguel)

18H00 : Pesée camping de l'océan

20H00 : Repas de clôture camping de l'océan





# TROPHEE NATIONAL 2018 EN INDIVIDUEL



## Mailles & Quotas

Catégories	Par catégories (en poissons)	Espèces	Maille (gr)	Quotas par espèce	Points par Prise
<b>1</b> Poissons blancs	<b>8</b>	Bar	1200	3	1000
		Maigre	3000	3	
		Lieu	800	4	
		Mulet	1200	4	
<b>2</b> Sparidés	<b>8</b>	Dorade grise	800	8	1000
		Sar	800		
		Dorade Rose	800		
		Dorade Royale	1000		
<b>3</b> Labridés Pélagiques Poissons de Roches Poissons Plats	<b>4</b>	Vielle	2000	1	1000
		Bonite	1500	3	
		Maquereaux	500	3	
		Rouget /Grondin	400	3	
		Sol /Plie	1000	3	
		Carrelet/Turbot	1000	3	
<b>4</b> Divers	<b>2</b>	Baudroie	3000	1	1000
		Baliste	800	2	
		Saint Pierre	800	1	

### Les mailles des poissons sont respectées en rapport avec la législation concernant l'atlantique

Exemples : bar commun 42cms, lieu jaune 30cms, dorade grise 23cms, dorade royale 23cms etc...

Cette liste n'est pas exhaustive !

Les compétiteurs doivent respecter les mailles, la législation. **Le bac de triage** ne sert pas à déposer un poisson non maillé !!! Sous peine d'une **disqualification** directe du compétiteur pour la manche.

Toute autre espèce est interdite.





# TROPHEE NATIONAL 2018 EN INDIVIDUEL



Il est possible de présenter 22 poissons maximum.

Il est possible de tirer 1 poisson supplémentaire (excepté bar) par rapport au quota de la catégorie, au-delà il y aura retrait du plus gros poisson. Lors de la pesée, vous pouvez présenter au maximum le nombre de poissons indiqué dans le quota (au-delà c'est le plus gros poisson de cette espèce qui sera retiré). Pour cette raison un bac permettant de sélectionner les poissons que l'on ne souhaite pas présenter sera disponible à la cale. Un commissaire sera posté devant le bac de rejet, et vérifiera les quotas de la pêche, et la maille disqualificative des poissons mis dans le bac. Les rejets en mer sont interdits et sont **disqualificatifs**.

**Le nombre maximal de point pour un poisson est limité à 10 000.**

## Ex de Calcul des points :

Les prises sont classées par espèce et chaque espèce verra ses points calculés suivant la description de sa Catégorie d'appartenance.

Exemple de calcul de points pour 1 BAR de 2000 gr :

- 1000 points pour l'ouverture de cette espèce
- 1000 points de bonus pour chaque poisson dépassant la maille
- Le poids (2000 gr) X le coefficient de 1,0 = 2000 points

Soit un total de 4000 points

Les poissons devront avoir leurs caudales coupées conformément à la législation. Tout poisson qui sera présenté avec son caudal non coupé verra le compétiteur ayant présenté le poisson **disqualifié**.

**Depuis le 27 mai 2011 obligation de couper la caudale dès le poisson pêché**

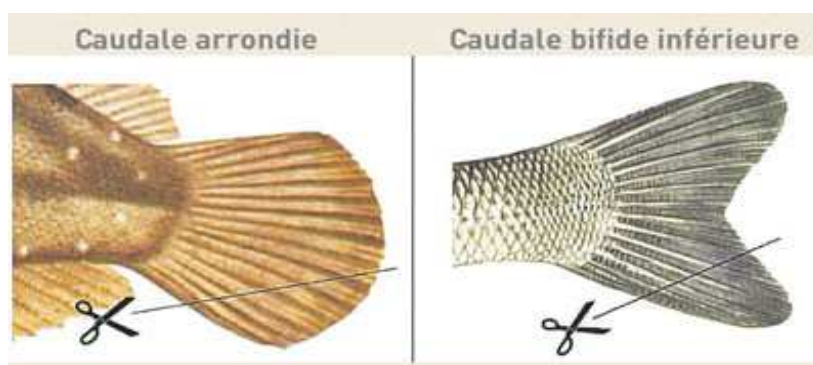



# *TROPHEE NATIONAL 2018 EN INDIVIDUEL*



## LES INSCRIPTIONS SE FONT AUPRES DE VOS PRESIDENTS DE LIGUES RESPECTIFS

Afin que l'organisation se passe dans les meilleures conditions tant sur le plan de la sécurité que du bon déroulement du championnat et compte tenu de la période de vacances précédent l'organisation, nous vous demandons de transmettre votre dossier d'inscription au responsable de l'organisation.

C'est votre président de ligue qui sera chargé de nous faire parvenir les dossiers de l'ensemble des équipes sélectionnées.

Le bulletin d'inscription signé et accompagné d'un chèque correspondant aux droits d'inscriptions du compétiteur **100€** est à retourner pour le **01/09/2018 dernier délai !!!**

Par le président de chaque ligue ou son représentant au correspondant de la ligue de Bretagne et Pays de la Loire :

**Josso martial**  
**4rue des frères de Montgolfier**  
**56700 Hennebont**

La validité des éléments suivants sera vérifiée sur place, le lundi 17 septembre, lors de la confirmation des inscriptions :

1. Licence FNPSA pour la saison 2017/2018
2. Certificat médical (dans la période de trois mois après la prise de licence)
3. Une autorisation parentale pour les mineurs.







# *TROPHEE NATIONAL 2018 EN INDIVIDUEL*



## BULLETIN D'INSCRIPTION (par ligue)

### INFOS LIGUE

**Capitaine :**

**Tél :**

**Ligue :**

### Infos bénévoles





# *TROPHEE NATIONAL 2018 EN INDIVIDUEL*



Information compétiteur	N°
LIGUE :	
<b>compétiteur</b>	N° de licence
Nom :	-22 ans <input type="checkbox"/>
Prénom :	féminine <input type="checkbox"/>
Club :	
Palmarès :	
Pilote :	
Nom :	
Prénom :	
Coordonnées :	
Tel :	
Type de Bateau :	
Immatriculation :	
Photocopie permis de bateau et assurance à joindre au dossier	







# TROPHEE NATIONAL 2018 EN INDIVIDUEL



## ZONE 2 Mercredi 19 Septembre

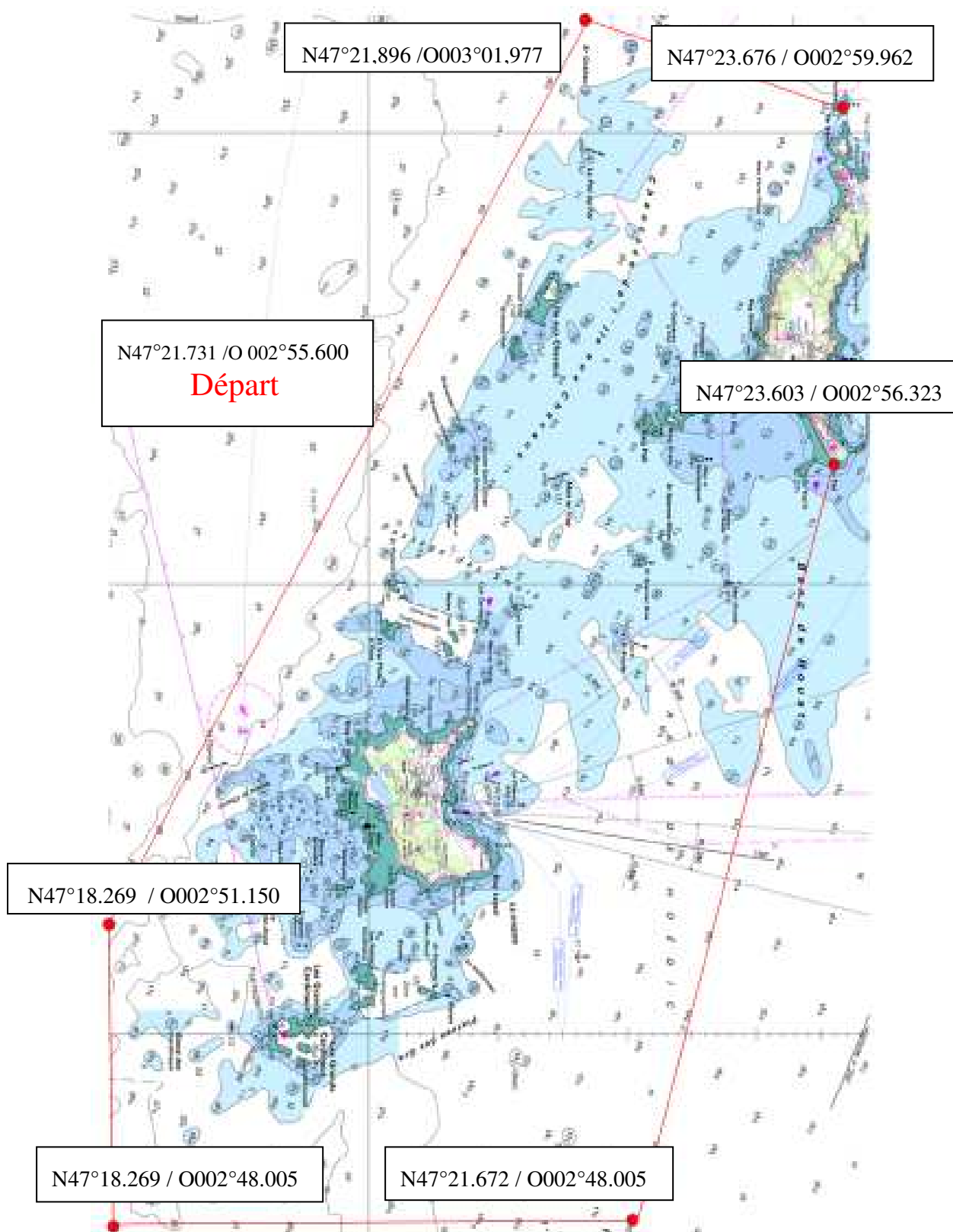



# TROPHEE NATIONAL 2018 EN INDIVIDUEL



## ZONE 1 Mardi 18 Septembre

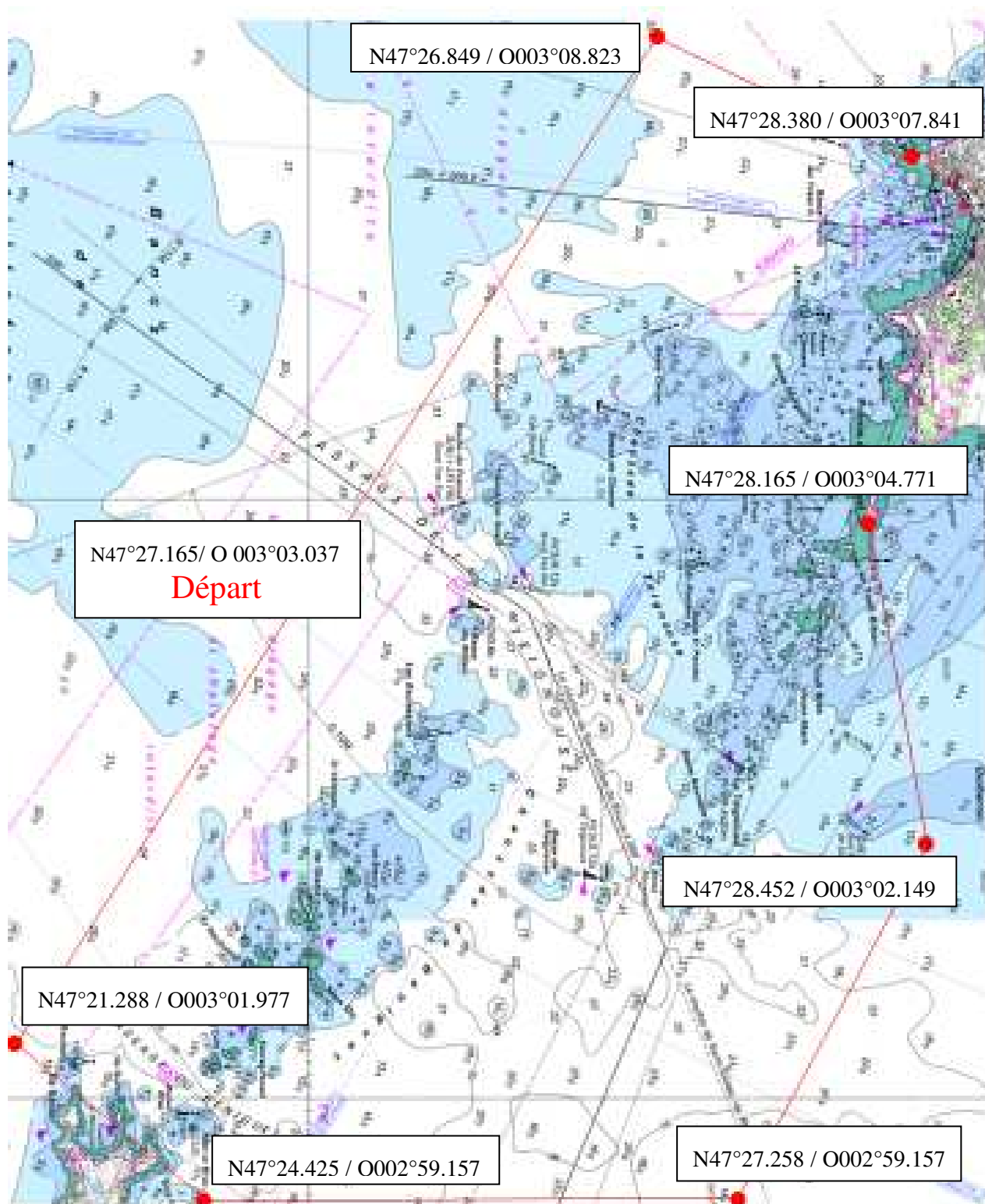



# TROPHEE NATIONAL 2018 EN INDIVIDUEL





# ***TROPHEE NATIONAL 2018 EN INDIVIDUEL***



## **HEBERGEMENT**

Les campings les plus proches sont les suivants :

Camping DO MI SI LA MI [www.domisilami.com](http://www.domisilami.com)  
31 rue de la vierge Quiberon  
Tel : 02.97.50.22.52

Le Bois d'amour [www.quiberon-camping.com](http://www.quiberon-camping.com)  
87 rue de Saint Clément Quiberon  
Tel : 02.97.50.13.52

Les Jongs du Roch [www.lesjonsduroch.com](http://www.lesjonsduroch.com)  
Rue de l'aérodrome Quiberon  
Tel : 02.97.50.24.37

Camping Beauséjour [www.campingbeausejour.com](http://www.campingbeausejour.com)  
Saint Julien plage boulevard du Parco Quiberon  
Tel 02.97.30.44.93

Camping Park er Lann [www.campingparkerlann.com](http://www.campingparkerlann.com)  
4 rue de l'école de voile Saint Pierre de Quiberon  
02.97.50.24.93

Camping municipal de Penthievre [www.saintpierrequiberon.fr](http://www.saintpierrequiberon.fr)  
Av Duquesne Saint Pierre Quiberon  
Tel 02.97.52.32.98

**Camping de l'océan** [www.relaisdelocean.com](http://www.relaisdelocean.com)  
16 Avenue de Groix Saint Pierre Quiberon  
Tel 02.97.30.91.29

NB : prenez contact avec l'organisation pour savoir s'il y a un camping « de préférence »  
ou faire des réservations groupées à tarifs négociés.

